



INSTITUTO
ESTATAL DEL AGUA

GOBIERNO CONSTITUCIONAL
DEL ESTADO DE CHIAPAS
INSTITUTO ESTATAL DEL AGUA

FORMATO ÚNICO DE COMISIÓN

NUMERO

INESA/DG/DSyCA/P-AL/073/2020

DÍA

MES

AÑO

09

11

2020

ÓRGANO ADMINISTRATIVO

INSTITUTO ESTATAL DEL AGUA DIRECCIÓN DE SANEAMIENTO Y CALIDAD DEL AGUA

CLAVE PRESUPUESTARIA

NOMBRE DEL COMISIONADO

CP
2020

CA
21120750

FU
1

BIOL. LUIS FELIPE RAMOS ALVAREZ

SF
2

AI
C01

PT
A001

CATEGORÍA

TEL. OFICINA EXT.

COORDINADOR ESTATAL

61 8 71 70 EXT. 68102

MOTIVO DE COMISIÓN

REALIZACIÓN DE OPERATIVOS DE SANEAMIENTO BASICO, ENTREGA DE PLATA COLOIDAL, PASTILLAS DPD, COMPARADORES COLORIMETRICOS, E INSTALACIÓN DE BOYAS DOSIFICADORAS DE CLORO CONTEMPLADAS EN EL PROGRAMA AGUA LIMPIA 2020

LUGARES DE COMISIÓN

MUNICIPIO DE HUIXTLA, MAPASTEPEC (LOCALIDADES DE ABRAHAM GONZALEZ, FLORES MAGÓN, GENERACIÓN 2000 NUEVO MILENIO, NUEVA COSTA RICA) Y ACAPETAHUA (LOCALIDADES: EL ARENAL, LA PALMA Y MARIANO MATAMOROS)

| PERIODO | | CUOTA DIARIA VIATICOS | TOTAL DE DIAS | IMPORTE |
|------------|------------|-----------------------|---------------|-------------|
| INICIO | TERMINO | | | |
| 17/11/2020 | 17/11/2020 | \$ 880.00 | 1 | \$ 880.00 |
| 18/11/2020 | 18/11/2020 | \$ 1,120.00 | 1 | \$ 1,120.00 |
| 19/11/2020 | 19/11/2020 | \$ 1,120.00 | 1 | \$ 1,120.00 |
| 20/11/2020 | 20/11/2020 | \$ 400.00 | .5 | \$ 400.00 |

NOTA: ESTA COMISIÓN DEBERÁ SER COMPROBADA EN CINCO DÍAS HÁBILES A SU TÉRMINO

AUTORIZACIÓN DE LA COMISIÓN

ÁREA ADMINISTRATIVA

MTRO. JOSÉ ALFREDO GARCÍA BERMÚDEZ
DIRECTOR GENERAL

L.A.E. OCTAVIO FERRAS COUTINO
JEFE DE LA UNIDAD DE APOYO ADMINISTRATIVO

IMPORTE DE LA COMISIÓN

| DESCRIPCIÓN | IMPORTE | MEDIO DE TRANSPORTE | |
|-------------|-------------|---------------------|------------------|
| VIATICOS | \$ 3,520.00 | x | VEHICULO OFICIAL |
| PASAJES | | Nº PLACAS | MODELO |
| COMBUSTIBLE | VALES | 0 | 2010 |
| CASSETAS | \$300 | | VEHICULO PUBLICO |
| \$ | 3,820.00 | | ÁEREO |

TRES MIL OCHOCIENTOS VEINTE PESOS00/100 M.N.

BUENO POR (EN LETRA)

EFFECTIVO

CHEQUE

Nº

COMISIONADO

TUXTLA GUTIÉRREZ, CHIAPAS; 09 DE NOVIEMBRE DEL 2020

BIOL. LUIS FELIPE RAMOS ALVAREZ

LUGAR Y FECHA

NOMBRE Y FIRMA



INSTITUTO
ESTATAL DEL AGUA



HUIXTLA, CHIAPAS



CERTIFICACIÓN DE COMISIÓN Y PERMANENCIA

| FECHA DE ESTANCIA | LUGAR | SELLO Y FIRMA DE CERTIFICACIÓN |
|-------------------|--|--------------------------------|
| 17/NOVIEMBRE/2020 | MUNICIPIO DE ACAPETAHUA (LOCALIDAD LA PALMA, EL ARENAL Y MUNICIPIO DE HUIXTLA) | |
| 18/NOVIEMBRE/2020 | MUNICIPIO DE ACAPETAHUA (LOCALIDAD MARIANO MATAMOROS) MUNICIPIO DE MAPASTEPEC (LOCALIDAD FLORES MAGON) | |
| 19/NOVIEMBRE/2020 | MUNICIPIO DE MAPASTEPEC (LOCALIDAD DE ABRAHAM GONZALEZ Y NUEVA COSTARICA) | |
| 20/NOVIEMBRE/2020 | MUNICIPIO DE MAPASTEPEC (LOCALIDAD GENERACIÓN 2000 NUEVO MILENIO) | |



| CONCEPTO | OTORGADO | COMPROBADO | DIFERENCIA |
|--------------|----------|------------|------------|
| VIATICOS | 3,520.00 | 3,520.00 | - |
| PASAJES | - | - | - |
| COMBUSTIBLES | VALES | VALES | - |
| OTROS | 300.00 | 300.00 | - |
| TOTAL | 3,820.00 | 3,820.00 | - |

IMPORTE DIFERENCIA TOTAL (LETRAS)

SALDO A FAVOR DE

COMISIONADO

ORGANISMO PÚBLICO

SELLO Y FECHA DE RECIBIDA
LA COMPROBACIÓN



JEFE DEL ÁREA DE RECURSOS
FINANCIERO Y CONTABILIDAD

LIC. CARLOS ALBERTO NAVARRO
GORDILLO

NOMBRE Y FIRMA

COMISIONADO

BOL. LUIS FELIPE RAMOS ALVAREZ

NOMBRE Y FIRMA

"Cédula de Cálculo de Combustible"

Fecha de Elaboración: 09 DE NOVIEMBRE DEL 2020

| | |
|---------------------------------------|---|
| Nombre del Comisionado: | LUIS FELIPE RAMOS ALVAREZ |
| Lugar de Comisión: | MUNICIPIO DE HUIXTLA, MAPASTEPEC (LOCALIDADES DE ABRAHAM GONZALEZ, FLORES MAGÓN, GENERACIÓN 2000 NUEVO MILENIO, NUEVA COSTA RICA) Y ACAPETAHUA (LOCALIDADES: EL ARENAL, LA PALMA Y MARIANO MATAMOROS) |
| Periodo de Comisión: | DEL 17 AL 20 DE NOVIEMBRE DEL 2020 |
| Número del Formato Único de Comisión: | INESA/DG/DSyC/P-AL/073/2020 |

| Recorrido de la Comisión | | | | | | | | |
|--------------------------|-------------|--------|-------------------------------|-------------------------------|----------|-----------------|---|--|
| | Kilometraje | | Destino | | Gasolina | | | |
| FECHA | INICIAL | FINAL | DE: | A: | LITROS | DISTANCIA EN KM | JUSTIFICACIÓN DETALLADA DEL USO / DESTINO | |
| 17/11/2020 | 174899 | 175215 | Tuxtla Gutierrez | Localidad La Palma | 63.20 | 316 | TRASLADO A LA LOCALIDAD | |
| 17/11/2020 | 175215 | 175225 | Recorrido local | | | 2.00 | 10 | LOCALIZACIÓN DE AUTORIDADES Y ACCIONES DEL PROGRAMA AGUA LIMPIA 2020 |
| 17/11/2020 | 175225 | 175247 | Localidad La Palma | Localidad El Arenal | 4.40 | 22 | TRASLADO A LA LOCALIDAD | |
| 17/11/2020 | 175247 | 175257 | Recorrido local | | | 2.00 | 10 | LOCALIZACIÓN DE AUTORIDADES Y ACCIONES DEL PROGRAMA AGUA LIMPIA 2020 |
| 17/11/2020 | 175257 | 175323 | Localidad El Arenal | Huixtla, Chiapas | 13.20 | 66 | TRASLADO A LA LOCALIDAD | |
| 17/11/2020 | 175323 | 175333 | Recorrido local | | | 2.00 | 10 | VISITA AL ORGANISMO OPERADOR DE AGUA, ACCIONES AGUA LIMPIA Y PERNOCITA |
| 18/11/2020 | 175333 | 175371 | Huixtla, Chiapas | Acapetahua, Chiapas | 7.60 | 38 | TRASLADO A LA LOCALIDAD | |
| 18/11/2020 | 175371 | 175381 | Recorrido local | | | 2.00 | 10 | LOCALIZACIÓN DE AUTORIDADES Y ACCIONES DEL PROGRAMA AGUA LIMPIA 2020 |
| 18/11/2020 | 175381 | 175390 | Acapetahua, Chiapas | Localidad Mariano Matamoros | 1.80 | 9 | TRASLADO A LA LOCALIDAD | |
| 18/11/2020 | 175390 | 175426 | Localidad Mariano Matamoros | Localidad Flores Magon | 7.20 | 36 | TRASLADO A LA LOCALIDAD | |
| 18/11/2020 | 175426 | 175436 | Recorrido local | | | 2.00 | 10 | LOCALIZACIÓN DE AUTORIDADES Y ACCIONES DEL PROGRAMA AGUA LIMPIA 2020 |
| 18/11/2020 | 175436 | 175456 | Localidad Flores Magon | Mapastepec, Chiapas | 4.00 | 20 | TRASLADO A LA LOCALIDAD | |
| 18/11/2020 | 175456 | 175461 | Recorrido local | | | 1.00 | 5 | TRASLADO A LA LOCALIDAD Y PERNOCITA |
| 19/11/2020 | 175461 | 175472 | Mapastepec, Chiapas | Localidad Abraham Gonzalez | 2.20 | 11 | TRASLADO A LA LOCALIDAD | |
| 19/11/2020 | 175472 | 175507 | Localidad Abraham Gonzalez | Nueva Costa Rica | 7.00 | 35 | TRASLADO A LA LOCALIDAD | |
| 19/11/2020 | 175507 | 175517 | Recorrido local | | | 2.00 | 10 | LOCALIZACIÓN DE AUTORIDADES Y ACCIONES DEL PROGRAMA AGUA LIMPIA 2020 |
| 19/11/2020 | 175517 | 175544 | Nueva Costa Rica | Mapastepec, Chiapas | 5.40 | 27 | TRASLADO A LA LOCALIDAD | |
| 19/11/2020 | 175544 | 175554 | Recorrido local | | | 2.00 | 10 | TRASLADO A LA LOCALIDAD |
| 20/11/2020 | 175554 | 175575 | Mapastepec, Chiapas | Generación 2000 Nuevo Milenio | 4.20 | 21 | TRASLADO A LA LOCALIDAD | |
| 20/11/2020 | 175575 | 175585 | Recorrido local | | | 2.00 | 10 | LOCALIZACIÓN DE AUTORIDADES Y ACCIONES DEL PROGRAMA AGUA LIMPIA 2020 |
| 20/11/2020 | 175585 | 175893 | Generación 2000 Nuevo Milenio | Tuxtla Gutierrez | 61.60 | 308 | RETORNO A LA CD. DE ORIGEN | |
| | | | Kilometraje a recorrer: | | | 198.80 | 994.00 | |

Autoriza Comisión

MIRO. JOSÉ ALFREDO GARCÍA BERMÚDEZ

Valida

ING. ELIZABETH DÍAZ GUTIERREZ

Solicita
BIOL. LUIS FEMPE RAMOS ALVAREZ
Autoriza
L. A. E. OCTAVIO FERRAS COUTIÑO

| DATOS DEL VEHICULO | | |
|--------------------|--------|------------------|
| MARCA DEL VEHICULO | MODELO | NUMERO DE PLACAS |
| CREVROLET | 2010 | CY-7870A |

| Cálculo de Combustible | | | | | |
|------------------------|-------------|-------------------|----------------------|------------|---------------------------------------|
| Km. a recorrer | Rendimiento | Litros Requeridos | Costo de Combustible | Total | Revisó |
| 994.00 | 5 | 198.80 | \$19.11 | \$3,799.07 | LIC. RAFAEL EDUARDO FREGOSO CONTRERAS |

| Cantidad de Vales | Denominación | Del | Al | TOTAL |
|-------------------|--------------|--------|--------|-------------|
| 38 | \$100.00 | 639482 | 639519 | \$ 3,800.00 |
| | | | TOTAL | \$ 3,800.00 |



INSTITUTO
ESTATAL DEL AGUA
GOBIERNO DEL ESTADO DE CHIAPAS

INSTITUTO ESTATAL DEL AGUA
AREA DE RECURSOS MATERIALES

BITACORA DE COMBUSTIBLE

Nombre Comisionado: BIOL. LUIS FELIPE RAMOS ALVAREZ

MUNICIPIO DE HUIXTLA, MAPASTEPEC (LOCALIDADES DE ABRAHAM GONZALEZ, FLORES MAGÓN, GENERACIÓN 2000
NUEVO MILENIO, NUEVA COSTA RICA) Y ACAPETAHUA (LOCALIDADES: EL ARENAL, LA PALMA Y MARIANO
MATAMOROS)

Lugar de Comision:

DEL 17 AL 20 DE NOVIEMBRE DEL 2020

Periodo de comision:

INESA/DG/DSyCA/P-AL/073/2020

Oficio de Comisión No:

Datos del vehiculo:

Marca: CREVOLET

Placas:

CY-7870A

Modelo:

2010

Rendimiento del Vehiculo:

5 KM/LT

Fecha de Elaboración:

09 DE NOVIEMBRE DEL 2020

Datos del Recorrido

| FECHA | KILOMETRAJE | | DESTINO | | GASOLINA | | JUSTIFICACION DETALLADA DEL USO / DESTINO |
|---|-------------|--------|---|-------------------------------|---|--------------------|--|
| | INICIAL | FINAL | DE: | A: | LITROS | DISTANCIA EN KM | |
| 17/11/2020 | 174899 | 175215 | Tuxtla Gutierrez | Localidad La Palma | 63.20 | 316 | TRASLADO A LA LOCALIDAD |
| 17/11/2020 | 175215 | 175225 | Recorrido local | | 2.00 | 10 | LOCALIZACIÓN DE AUTORIDADES Y ACCIONES DEL PROGRAMA AGUA LIMPIA 2020 |
| 17/11/2020 | 175225 | 175247 | Localidad La Palma | Localidad El Arenal | 4.40 | 22 | TRASLADO A LA LOCALIDAD |
| 17/11/2020 | 175247 | 175257 | Recorrido local | | 2.00 | 10 | LOCALIZACIÓN DE AUTORIDADES Y ACCIONES DEL PROGRAMA AGUA LIMPIA 2020 |
| 17/11/2020 | 175257 | 175323 | Localidad El Arenal | Huixtla, Chiapas | 13.20 | 66 | TRASLADO A LA LOCALIDAD |
| 17/11/2020 | 175323 | 175333 | Recorrido local | | 2.00 | 10 | VISITA AL ORGANISMO OPERADOR DE AGUA, ACCIONES |
| 18/11/2020 | 175333 | 175371 | Huixtla, Chiapas | Acapetahua, Chiapas | 7.60 | 38 | TRASLADO A LA LOCALIDAD |
| 18/11/2020 | 175371 | 175381 | Recorrido local | | 2.00 | 10 | LOCALIZACIÓN DE AUTORIDADES Y ACCIONES DEL PROGRAMA AGUA LIMPIA 2020 |
| 18/11/2020 | 175381 | 175390 | Acapetahua, Chiapas | Localidad Mariano Matamoros | 1.80 | 9 | TRASLADO A LA LOCALIDAD |
| 18/11/2020 | 175390 | 175426 | Localidad Mariano Matamoros | Localidad Flores Magon | 7.20 | 36 | TRASLADO A LA LOCALIDAD |
| 18/11/2020 | 175426 | 175436 | Recorrido local | | 2.00 | 10 | LOCALIZACIÓN DE AUTORIDADES Y ACCIONES DEL PROGRAMA |
| 18/11/2020 | 175436 | 175456 | Localidad Flores Magon | Mapastepec, Chiapas | 4.00 | 20 | TRASLADO A LA LOCALIDAD |
| 18/11/2020 | 175456 | 175461 | Recorrido local | | 1.00 | 5 | TRASLADO A LA LOCALIDAD Y PERNOCTA |
| 19/11/2020 | 175461 | 175472 | Mapastepec, Chiapas | Localidad Abraham Gonzalez | 2.20 | 11 | TRASLADO A LA LOCALIDAD |
| 19/11/2020 | 175472 | 175507 | Localidad Abraham Gonzalez | Nueva Costa Rica | 7.00 | 35 | TRASLADO A LA LOCALIDAD |
| 19/11/2020 | 175507 | 175517 | Recorrido local | | 2.00 | 10 | LOCALIZACIÓN DE AUTORIDADES Y ACCIONES DEL PROGRAMA |
| 19/11/2020 | 175517 | 175544 | Nueva Costa Rica | Mapastepec, Chiapas | 5.40 | 27 | TRASLADO A LA LOCALIDAD |
| 19/11/2020 | 175544 | 175554 | Recorrido local | | 2.00 | 10 | TRASLADO A LA LOCALIDAD |
| 20/11/2020 | 175554 | 175575 | Mapastepec, Chiapas | Generación 2000 Nuevo Milenio | 4.20 | 21 | TRASLADO A LA LOCALIDAD |
| 20/11/2020 | 175575 | 175585 | Recorrido local | | 2.00 | 10 | LOCALIZACIÓN DE AUTORIDADES Y ACCIONES DEL PROGRAMA AGUA LIMPIA 2020 |
| 20/11/2020 | 175585 | 175893 | Generación 2000 Nuevo Milenio | Tuxtla Gutierrez | 61.60 | 308 | RETORNO A LA CD. DE ORIGEN |
| Kilometraje a recorrer: | | | | | 198.80 | 994.00 | |
| Biol. Luis Felipe Ramos Alvarez Nombre y firma del Comisionado | | | Ing. Gerardo Moguel Espinosa Nombre y firma del Jefe Inmediato | | Ing. Elizabeth Pinto Gutierrez Nombre y firma del Director | | Mtro. José Alfredo García Bermúdez Nombre y firma del Director |

GASOLINERA EL VERGEL ES:005702

PRODUCTOS REFINADOS DE CHIAPAS SA DE CV

ESTABLECIMIENTO QUE EMITE ESTE COMPROBANTE:
20 Oriente Norte No. 950 Col. El Vergel, C.P. 30044 Tuxtla
Gutiérrez Chiapas. Tel (961) 613444
PERMISO CRE: PL/2085/EXP/ES/2015

Lugar de Expedición: 29044

Ticket

ORIGINAL - VALE RR

No. Folio

Fecha:

Impresión:

Producto:

Cantidad:

Precio:

Total:

15.47

\$18.55

\$1,400.00

MIL CUATROCIENTOS PESOS CON 00/100 M N

Para generar su factura entre en:
www.grupoblesramirez.com
GRACIAS POR SU COMPRA

SERVICIO CARRETERA COSTERA S.A. DE C.V.



E.S. No.0905
R.F.C. SCC130118TT2
Av. 20 DE NOVIEMBRE S/N
TEL. (01-918) 64-4-02-16
C.P. 30600 ESCUINTLA, CHIAPAS.

SR.

Instituto Estatal del Agua

NOTA: Vales

FECHA

18-11-2020

| | Lts. | |
|---------|-------|-------------|
| Magna | 78.74 | \$ 1,400.00 |
| Premium | | |
| Diesel | | |
| Aceite | | |
| Gastos | | |

FOLIO No.

3729

TOTAL \$

1,400.00

CRÉDITO

ENERGISUR

KM. 244 CARRETERA COSTERA

<http://www.energisur.mx/>

Email: info@energisur.mx

Tel: (962) 626-8201

E00910 - GASOLINERA MAPASTEPEC S.A.
DE C.V.

KM. 143 CARRETERA COSTERA 20050

MAPASTEPEC, CHIAPAS C.P. 30500

Email:

Tel:

Clave PEMEX: 0000107498

RFC: GMA980817M27

Régimen Fiscal: 601 - GENERAL DE LEY

PERSONAS MORALES

Permiso CRE: PL/5217/EXP/ES/2015

ORIGINAL

COPIA INTERIOR

No. Folio:

4567757

Fecha:

19/NOV/20 15:24:13

Impresión:

19/NOV/20 16:43:11

Producto:

MAGNA

Ista: 01

Pos: 03

Mang: 02

Tasa IEPS:

Cantidad:

26.497

0.4769

Precio:

418.87

IEPS:

SubTotal:

418.87

418.87

IVA:

\$67.77

Total:

\$500.00

QUINIENTOS PESOS CON 00/100 M N

105769
USCA A DEL VALLE
AV. HIDALGO No. 21
TOLUCA, CHIAPAS
(505) 663 20
R.T. NAR4501
CL7 CLIENTE
PERMISO C.R.E.: PL-2/04/2015

Regimen
612 Personas Físicas
sat póliza p

Fecha de Emisión
2020

ORIGINAL
NOTA 01111961

Código : 0000488490
FECHA : 20/11/2020, 16:21 (4884900)
POSICION: 1
TERMINAL: 5
RESPONS.: JAIME HERNANDEZ OVANDO
DEB ID : 75022290

>> FORMA DE PAGO <<<
> PAGO EN EFECTIVO <

| PRODUCTO | CANTIDAD | U.M. | PRECIO | IMPORTE |
|----------|----------|------|--------|---------|
|----------|----------|------|--------|---------|

| | | | | |
|-------|--------|------|----------------------|--------|
| MAGNA | | | (CLAVE PERMISO 2011) | |
| | 26.110 | LITR | 19.15 | 500.00 |

| | |
|-----------|--------|
| SUBTOTAL: | 432.61 |
| IVA: | 67.39 |
| TOTAL: | 500.00 |

(Cinientos pesos 00/100 M.N.)

FACTURA DESDE INTERNET
TUS COMPRAS DE CONTADO
HNA MEGASOLINA.NET
TICKET VALIDO PARA FACTURAR
>>> Descarga FACTURAS, la APP para <<<
>>> facturar donde sea y cuando sea! <<<



[Handwritten signature]

PLAZA DE COBRO OCOZOCOAUTLA
ARRIAGA - OCOZOCOAUTLA
SENTIDO: ARRIAGA
FOLIO: 0006421708

804266F99C2A38B3

17/11/2020 10:20:39 C:1 A
CLASE: AUTO
IMPORTE IVA TOTAL
32.76 5.24 38.00

804266F99C2A38B3

Facturacion www.casmexico.com

AUTOPISTA ARRIAGA - OCOZOCOAUTLA
PLAZA DE COBRO JIQUIPILAS
SENTIDO: ARRIAGA
FOLIO: 0001533259

BA4E13C07F345D08

17/11/2020 10:38:53 C:2 A
CLASE: AUTO
IMPORTE IVA TOTAL
64.66 10.34 75.00

BA4E13C07F345D08

¡BUEN VIAJE!

AUTOPISTA ARRIAGA - OCOZOCOAUTLA
PLAZA DE COBRO ARRIAGA
SENTIDO: ARRIAGA
FOLIO: 0002885259

8F5C1A47D465D70A

17/11/2020 11:11:55 C:2 A
CLASE: AUTO
IMPORTE IVA TOTAL
31.90 5.10 37.00

8F5C1A47D465D70A

Facturacion www.casmexico.com

del 17 al 20
de Noviembre

AUTOPISTA ARRIAGA - OCOZOCOAUTLA
PLAZA DE COBRO ARRIAGA
SENTIDO: OCOZOCOAUTLA
FOLIO: 0002491554

FB41510F67E5D94E

20/11/2020 14:52:08 C:3 B
CLASE: AUTO
IMPORTE IVA TOTAL
31.90 5.10 37.00

FB41510F67E5D94E

Facturacion www.casmexico.com

AUTOPISTA ARRIAGA - OCOZOCOAUTLA
PLAZA DE COBRO ITONTIPILAS
SENTIDO: OCOZOCOAUTLA
FOLIO: 0000037547

095CFFAR45D80992

20/11/2020 17:33:24 C:3 B
CLASE: AUTO
IMPORTE IVA TOTAL
64.66 10.34 75.00

095CFFAR45D80992

(RUEEN UTATE)

PLAZA DE COBRO OCOZOCOAUTLA
ARRIAGA - OCOZOCOAUTLA
SENTIDO: OCOZOCOAUTLA
FOLIO: 0003413652

DEBF4AD35128334D

20/11/2020 17:54:12 C:3 B
CLASE: AUTO
IMPORTE IVA TOTAL
32.76 5.24 38.00

DEBF4AD35128334D

Facturacion www.casmexico.com

Tuxtla gutierrez – La palma Acapetahua



La palma – El Arenal



El Arenal – Huixtla



[Handwritten signature]

Huixtla - Acapetahua

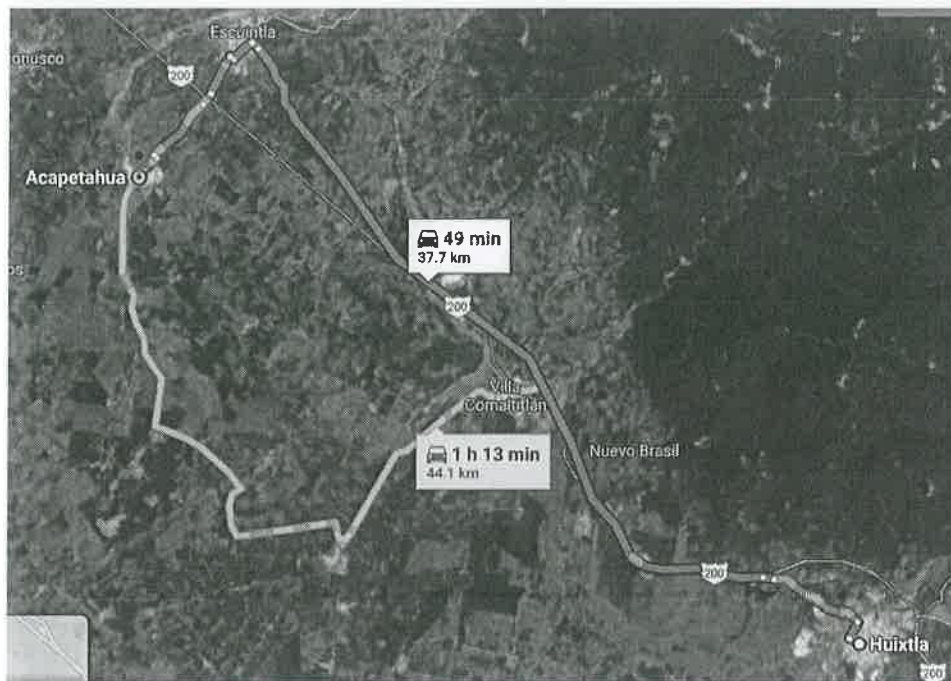

Acapetahua – Localidad Mariano Matamoros



[Handwritten signature]

Localidad Mariano Matamoros – Localidad Flores Magón

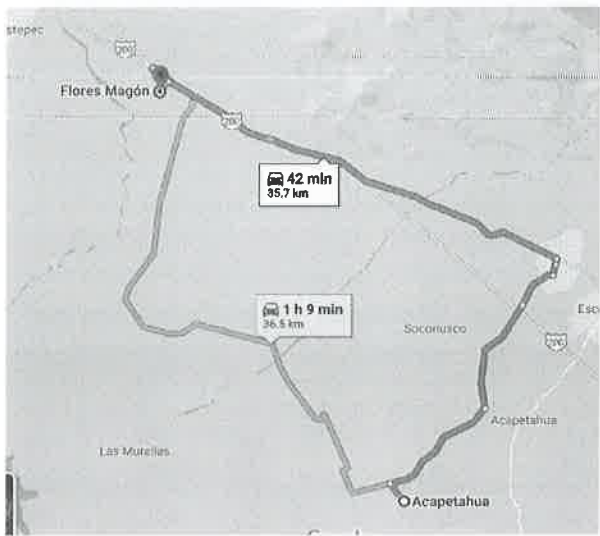

Flores Magon – Mapastepec chiapas



Mapastepec – Abraham Gonzalez



[Handwritten signature]

Abraham Gonzalez- Nueva Costa rica



Nueva Costa rica – Mapastepec



[Handwritten signature]

Map showing the route from Tuxtla Gutiérrez to Mapastepec. The route is marked with a thick line and includes labels for various towns and highways. A box at the bottom indicates a travel time of 4 h 35 min and a distance of 308 km.

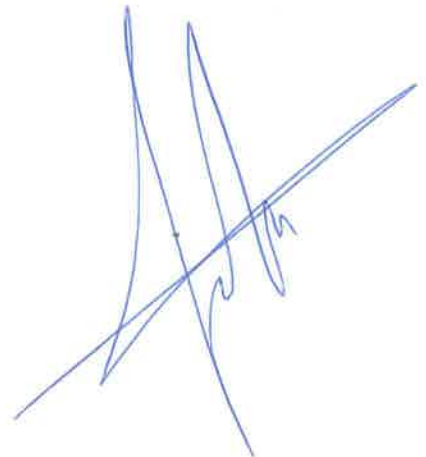



GREGORIO MELGAR ESPINOZA

RFC: MEEG650312262

Tipo de Comprobante: I - Ingreso
Lugar de Expedición: 30640
Régimen Fiscal: 612 - Personas Físicas con Actividades Empresariales y Profesionales

Forma de pago: 01 - Efectivo
Método de pago: PUE - Pago en una sola exhibición
Moneda: MXN - Peso Mexicano

Folio: GRHX - 3120
Fecha: 2/12/2020 10:15:43

Datos del cliente

Cliente: INSTITUTO ESTATAL DEL AGUA
R.F.C.: IEA090101PWO
Domicilio: 2a. ORIENTE NORTE ENTRE AV. CENTRAL OTE. Y 1a NORTE No. S/N, COL. CENTRO, C.P. 29000, Tuxtla Gutiérrez, Chiapas, México
Uso CFDI: G03 - Gastos en general

| Cantidad | Unidad | Clave Unidad SAT | Clave Producto/Servicio | Concepto / Descripción | Valor Unitario | Descuentos | Impuestos | Importe |
|----------|----------|--------------------------|-------------------------|---|----------------|------------|-------------------|---------|
| 1.00 | SERVICIO | E48 - Unidad de servicio | 90101501 - Restaurantes | CONSUMO DE ALIMENTOS DEL 17 DE NOVIEMBRE DEL 2020 | 431.03 | 0.00 | 002 - IVA - 68.96 | 431.03 |

Importe con letra:
CUATROCIENTOS NOVENTA Y NUEVE PESOS 99/100 M.N.

Subtotal: 431.03
Impuestos: 68.96
Trasladados:
Total: 499.99

CFDI Relacionado:
Tipo Relación: -
CFDI Relacionado:



Serie del Certificado del emisor: 00001000000504881398
Folio fiscal: 80C41D57-A769-4F21-9693-26D4A37F23F9
No. de Serie del Certificado del SAT: 00001000000505142236
Fecha y hora de certificación: Diciembre 2 2020 - 10:15:48

Este documento es una representación impresa de un CFDI

Sello Digital del CFDI

W0e1Ct1vm6+PIJeT5rMyUZXblRdUyy6BsWmjpYZdyuCG1FP722C7rXCQsuZpvEQyHR/qy/t+i6+5CIUVxDkmO
ZIW8Xit3YsdfXbplw0cKlwss+YHaZtezNxAEDs1FP2vm1r8mn1t52LlUifKbq9BD48ByNq8bPwmaguvRUH1
45c4vTfTaFXi0Sizu+WTjsIRPOEOQv9IXGxP6ACeLAmcW1aXA/3Hv13KFFcU/xzMBH3hoF5DYIAqTtsRpmh9ny
BFQ8IUIVh5NQV/9r+fxr3r7hb/HfQhR7nHzizsjX80k4GPzPL3uXccKaQNck9nKHYHPhWt/kml/concvO97g==

Sello del SAT

L3ANRdJvndEl6xtqe16imM9qMYqEaktxNYOYB1xGegbaE8YBtOlgsAL2J/KEvhIDi5u0nhr6/DOI
K+HJdXnv5z8v5ufaianknm3MnqWDg0i4JK6BjyZF/i89Le24lex45rnVZiye2cnwYjJOE+8iEY2W34k
qEqf4+UfEgb8X6S/hbJl2yL2baWjppV5/7CbihNn+IG2hGvaf4CaG/6+WiY0olbVWBjqXmEctpg3PF4
82hk8yo5WprLBcpRBVBjZyVxgzHvJfj8I1NXHMAK4M113kRFwklyLij2rLCUO0fEwXZU9TcwXR/UQxb
Ne84mIfnC3XHA/k5ydZaPg==

Cadena original del complemento de certificación digital del SAT

||1.1|8Dc41b57-A769-4F21-9693-26D4A37E23F9|2020-12-02T10:15:48|MAS0810247C0|W0e1
Ct1vm6+PIJeT5rMyUZXblRdUyy6BsWmjpYZdyuCG1FP722C7rXCQsuZpvEQyHR/qy/t+i6+5CIUVxDk
mOZIW8Xit3YsdfXbplw0cKlwss+YHaZtezNxAEDs1FP2vm1r8mn1t52LlUifKbq9BD48ByNq8bPwma
guvRUH145c4vTfTaFXi0Sizu+WTjsIRPOEOQv9IXGxP6ACeLAmcW1aXA/3Hv13KFFcU/xzMBH3hoF5D
YIAqTtsRpmh9nyBFQ8IUIVh5NQV/9r+fxr3r7hb/HfQhR7nHzizsjX80k4GPzPL3uXccKaQNck9nKHYH
pHWT/kml/concvO97g==|00001000000505142236|



GREGORIO MELGAR ESPINOZA

RFC: MEEG650312262

Tipo de Comprobante: I - Ingreso

Lugar de Expedición: 30640

Régimen Fiscal: 612 - Personas Físicas con Actividades Empresariales y Profesionales

Forma de pago: 01 - Efectivo
Método de pago: PUE - Pago en una sola exhibición
Moneda: MXN - Peso Mexicano

Folio
Fecha

GHHX - 1469
2/12/2020 10:13:21

Datos del cliente

Cliente: INSTITUTO ESTATAL DEL AGUA

R.F.C.: IEA090101PW0

Domicilio: 2a. ORIENTE NORTE ENTRE AV. CENTRAL OTE Y 1a NORTE No. S/N, COL. CENTRO, C.P. 29000, Tuxtla Gutiérrez, Chiapas, México

Uso CFDI: G03 - Gastos en general

| Cantidad | Unidad | Clave Unidad SAT | Clave Producto/Servicio | Concepto / Descripción | Valor Unitario | Descuentos | Impuestos | Importe |
|----------|----------|--------------------------|-----------------------------|--|----------------|------------|-------------------|---------|
| 1.00 | SERVICIO | E48 - Unidad de servicio | 90111800 - Cuartos de hotel | RENTA DE HABITACION DEL 17 DE NOVIEMBRE DEL 2020 | 423.73 | 0.00 | 002 - IVA - 67.80 | 423.73 |

Importe con letra:

QUINIENTOS PESOS 00/100 M.N.

| | |
|-------------|--------|
| Subtotal | 423.73 |
| I.S.H | 8.47 |
| Impuestos | |
| Trasladados | 67.80 |
| Total | 500.00 |

CFDI Relacionado:

Tipo Relación: -

CFDI Relacionado:



Serie del Certificado del emisor

Folio fiscal

No. de Serie del Certificado del SAT

Fecha y hora de certificación

00001000000504881398

E893FF2 D896 4135 9CD2 9504F9CDF206

00001000000505142236

Diciembre 2 2020 - 10:13:28

Este documento es una representación impresa de un CFDI

Sello Digital del CFDI

D+LrFch1enl7wQE1NSdy2Kc0ZhQIG1BwzFnhFJReiFbTkttrMOXmNLDRIJ4yOsuHJiDIhGE0xrYoKGH5fBdw/
z/LPrZGPemB2bj25KJf23E2m2UwtTRphh4fCY1KDrSV8ESPA3reYvKcySGIRFNkQhSAdBXdjv6uoY3clzVuAtc
R/b28pKJuQ+kug2OfnQpWNgReVmg6+bbuuEO+pR/Yx2jY+nBTk5f5ZBysaRSYUc+hH23WXyQXpizMmxHlk6cKi
hJ94kHq2n6OhByqdg1oUZLS/wbVgNvVTDawrjZ0ixvnbXKWuvxmRFiiOgKG/4+un3rJtoJkrkPfcg8/6RMg==

Sello del SAT

PPKUy/ACrTHLMf4HzajdT098ERC8jQpa4pybeBjw1jChxqAPG066/BUM3VQstuAV3Mclbfp8Rs0n51Y
Hgpy0tjafydaew8axa1JYU+u6PclLGZQNH+181N0KSSBm++YJXeE0zRJHhGKBG1FBTK/k74Rvx7Z
wOQW2m4zBznq1HL6xAID8jCSZ/jQw+AUOCVgQa6QysEIEGZhHj3HnbwLVCIQ9ADNreOvyKfRBEkhi
k0mH3oalrf5L3QV1Ns98mvpLVDBBAG0vkdX76kCv7kQUborYY5ghpl4ihVQgJxYwBIUWseUp05mCi/
IUM8rAPXp/aY/VOV/CeITA==

Cadena original del complemento de certificación digital del SAT

||1.1|E893FF2-D896-4135-9CD2-9504F9CDF206|2020-12-02T10:13:28|MAS0810247C0|D+Lr
Fch1enl7wQE1NSdy2Kc0ZhQIG1BwzFnhFJReiFbTkttrMOXmNLDRIJ4yOsuHJiDIhGE0xrYoKGH5fBd
w/z/LPrZGPemB2bj25KJf23E2m2UwtTRphh4fCY1KDrSV8ESPA3reYvKcySGIRFNkQhSAdBXdjv6uoY3
clzVuAtcR/b28pKJuQ+kug2OfnQpWNgReVmg6+bbuuEO+pR/Yx2jY+nBTk5f5ZBysaRSYUc+hH23WXyQ
XpizMmxHlk6cKiHJ94kHq2n6OhByqdg1oUZLS/wbVgNvVTDawrjZ0ixvnbXKWuvxmRFiiOgKG/4+un3
rJtoJkrkPfcg8/6RMg==|00001000000505142236|

CONCEPCION SANTIAGO GARCIA

RFC: SAGC6201292YA

Factura

Domicilio y Expedido en:

1A. NORTE INT ALTOS SN 2 Col.CENTRO CP.30560,MAPASTEPEC,CHIA PAS,México

Lugar de expedición: 30560

Régimen fiscal: 621 - Incorporación Fiscal

Datos del receptor

Cliente: INSTITUTO ESTATAL DEL AGUA

RFC: IEA090101PW0

Domicilio: 2DA ORIENTE NORTE S/N ENTRE AV CENTRAL ORIENTE Y 1RA NORTE Col.CENTRO CP.29000,TUXTLA GUTIERREZ,CHIA PAS,MEXICO

Método de pago:PUE - Pago en una sola exhibición

Uso CFDI: G03 - Gastos en general

Comprobante Fiscal Digital por Internet

Folio fiscal: CB4860D0-B01E-4970-8E91-C0FA33E607C9

Número de comprobante: 8571

Forma de pago: 01 - Efectivo

Fecha comprobante: 2020-11-20T12:31:10

Fecha de certificación del CFDI: 2020-11-20T12:32:37

| Cantidad | Unidad | Descripción | Precio unitario | Importe |
|------------|--------|---|-----------------|----------|
| 1 | PZ | CONSUMO DE ALIMENTOS DE LOS DIAS 18, 19 Y 20 DE NOVIEMBRE DEL | 1,034.48 | 1,034.48 |
| Subtotal | | | | 1,034.48 |
| Descuento | | | | |
| IVA (16) % | | | | 165.52 |
| Total | | | | 1,200.00 |

UN MIL DOSCIENTOS PESOS 00/100 M.N.

"Este documento es una representación impresa de un CFDI"

Número de serie del certificado de sello digital:

00001000000413912525

Número de serie del certificado de sello digital del SAT:

00001000000501960426

Cadena original del complemento de certificación digital del SAT:

[1.1]CB4860D0-B01E-4970-8E91-C0FA33E607C9|2020-11-20T12:32:37|TSP080724QW6|MwepTSUitSOToxlQdZQDsovRnWUanl9mOu91WSFz3U05TmBZW42C4MShyw7vZwPOuXi0bzAcJIA3PIYBo1DEo6u7xJOSJ4M3Grwm15Ynp+mrArPyYDNy8KKwPDFabmWmFWrenNgHKSbj9Nz/3k7o1LyzsXZY/CIS7UiJRDdLn5cq3e19rIViEm7kTaLK5zDPCEI0QeTd0JD6ISc8eVVKGVJpuaPoQdNOI3YY3uBKybdOTdrmmRME3Fgmwa7NkL4LxSWLQioFujvF/AitTkcS6x5i29dSdyo4K7mFI/VME+Q6hQzurPdTmmpoeZQVaU5ijUZ66TLGRAID8vqCQ==|00001000000501960426|

Sello Digital del Emisor:

MwepTSUitSOToxlQdZQDsovRnWUanl9mOu91WSFz3U05TmBZW42C4MShyw7vZwPOuXi0bzAcJIA3PIYBo1DEo6u7xJOSJ4M3Grwm15Ynp+mrArPyYDNy8KKwPDFabmWmFWrenNgHKSbj9Nz/3k7o1LyzsXZY/CIS7UiJRDdLn5cq3e19rIViEm7kTaLK5zDPCEI0QeTd0JD6ISc8eVVKGVJpuaPoQdNOI3YY3uBKybdOTdrmmRME3Fgmwa7NkL4LxSWLQioFujvF/AitTkcS6x5i29dSdyo4K7mFI/VME+Q6hQzurPdTmmpoeZQVaU5ijUZ66TLGRAID8vqCQ==

Sello digital del SAT:

JT5ILZ3DBFACkYNgSxHY+JTDXbaOWsgoap2+3FseyBs8oTPdEs9uQj1NJW0jRPTzEJ5Ktu9bjfQNDuyYk7MnHVxmnmCWGeMRRY/qRAINZpschCLdXUX6Wtw8pdHvg8PoeJikr8CdmBKWQBxrfiFyuxp81j46T9Im5bEsc6amOIRZOPbINIQ1vYTa8eSF5wD2uLr15yo4h0aqQRjz4h+VX9v9JaWeRkeshF4jiVhSdBSM563V67eZlZejrZYBZIZL2LVWue5HtmuTNY7wNzQseymGkwc/1DrjZTqSJQES8G4EwR3xqVzl+XSSu8xW9dMMqXelx1u32A7IZ+jow==



Emisor por:
aspel FACTURE
Aspel de México S.A. de C.V.

ADRIANA VERENICE LUNA VARGAS

HOTEL SAN DIEGO

LUVA7303231Y1

hotelsandiego_@hotmail.com

AVENIDA FRANCISCO SARABIA SUR N° Ext.1108 Col.CENTRO
CP.30560, MA PA STEPEC, CHIA PAS, México

TEL: 9186431372

Régimen fiscal: 612 - Personas Físicas con Actividades Empresariales y Profesionales

Factura

No. Comprobante: B2077
Lugar de expedición: 30560
Fecha comprobante: 2020-11-19T16:13:30
Tipo de comprobante: I - Ingreso

Nombre: INSTITUTO ESTATAL DEL AGUA

RFC: IEA090101PW0

Domicilio: 2 DA. ORIENTE NORTE ENTRE AV. CENTRAL ORIENTE Y 1 ERA NORTE Col.CENTRO CP.29000, TUXTLA
GUTIERREZ, CHIA PAS, México

Uso de CFDI: G03 - Gastos en general

Moneda: MXN

Forma de pago: 01 - Efectivo

Método de pago: PUE - Pago en una sola exhibición

Tipo de cambio:

Tipo de relación: -

UUID's Relacionados:

| Clave SAT | Cantidad | Unidad SAT | Descripción | Precio unitario | Importe |
|-----------|----------|-----------------|---|-----------------|---------|
| 90111801 | 2 | E48 - Unidad de | HABITACION 6 LOS DIAS 18 Y 19 DE NOVIEMBRE 2020 | 423.73 | 847.46 |

"Este documento es una representación impresa de un CFDI"

Fecha de certificación del CFDI: 2020-11-19T16:15:53

Folio fiscal: a51294a1-dcf3-4059-96a8-cf209a5cfb70

Número de serie del certificado de sello digital: 00001000000409949348

Número de serie del certificado de sello digital del SAT: 00001000000404991284

| | |
|------------|----------|
| Subtotal | 847.46 |
| Descuento | 0.00 |
| IVA (16) % | 135.59 |
| ISH 2% | 16.95 |
| Total | 1,000.00 |

UN MIL PESOS 00/100 M.N.

Cadena original del complemento de certificación digital del SAT:

|| 1.1|a51294a1-dcf3-4059-96a8-cf209a5cfb70|2020-11-19T16:15:53|MSE090205D9A|ZOLFJCxdA2B/Kupmr7z8VIML68dCLoY6+wlzGmdDYh
icqMBO7Gr2+A4MRzEDuWCHITJLIC7j11usQUGP/9LzUHIEshA4ekdRjiqvhBT77|OWhs+aly5U1qOHHygubb+5wrD7dG1/+NMBan5rbk7lzJN+vlrd4
eZlrMgAyoLeB1QIYVImnNWSwKFR6Z5JwxUYcp1kYjI9AEcMP5rMD9J2YI9ggGBCIh0zccrLHOYUfLd3mEIAFIkdkOj5ga+52BgJ2ha9wY8Uai021CYHn
BU/ujL9pWkgATAs8vbfZw54LFsGhGmpDwhr5ZXD+IO5NCVN9rVCW933PA==|00001000000404991284||

Sello Digital del Emisor:

ZOLFJCxdA2B/Kupmr7z8VIML68dCLoY6+wlzGmdDYhicqMBO7Gr2+A4MRzEDuWCHITJLIC7j11usQUGP/9LzUHIEshA4ekdRjiqvhBT77|OWhs+aly5U1qOHHygubb+5wrD7dG1/+NMBan5rbk7lzJN+vlrd4eZlrMgAyoLeB1QIYVImnNWSwKFR6Z5JwxUYcp1kYjI9AEcMP5rMD9J2YI9ggGBCIh0zccrLHOYUfLd3mEIAFIkdkOj5ga+52BgJ2ha9wY8Uai021CYHnBU/ujL9pWkgATAs8vbfZw54LFsGhGmpDwhr5ZXD+IO5NCVN9rVCW933PA==

Sello digital del SAT:

JsGWMj1f0s9GTw1X+6W7HbfUxrbx0LYejHXdjJaVazh8slpVnagOzcElbJc3lbo+Hv3MNUtogcs59FpTP/WrzOijYV+3B7RNsRujeA3z9dDFvqeoEBhx6qxNsQEHLn
blMrJkaJpn77jymYdod6IEBKNo7KFywbQbLsm56D0ha53eHBxwdoQg4XzQElaw5/mOVHuHhzQg+Xh9yc0hJIXDjjDycIJRnIP8886Sg4oQbxbG694cb0JiKFJb0AHPE
olw9LnRaV5OCQ3KJImInSjWRduBMBEM/B2ci882bxUszRV7SmHBXjUjdR92f+ZV9S12OTYheq6Y0yFA==



Emitted por: **FACTUR@**

Aspe de México S.A. de C.V.



DIANA BERENICE CRUZ SANTANDER
RFC: CUSD730416EW7

Tipo de Comprobante: I - Ingreso
Lugar de Expedición: 30500
Régimen Fiscal: 621 - Incorporación Fiscal

Forma de pago: 01 - Efectivo
Método de pago: PUE - Pago en una sola exhibición
Moneda: MXN - Peso Mexicano

Folio: A - 4576
Fecha: 9/12/2020 20:32:43

Datos del cliente
Cliente: INSTITUTO ESTATAL DEL AGUA
R.F.C.: IEA090101PWO
Domicilio: 2a oriente norte entre av. central oriente y 1a norte No. s/n, centro, C.P. 29000, Tuxtla Gutiérrez, Chiapas, México

Uso CFDI: G03 - Gastos en general

| Cantidad | Unidad | Clave Unidad SAT | Clave Producto/Servicio | Concepto / Descripción | Valor Unitario | Descuentos | Impuestos | Importe |
|----------|----------|--------------------------|-------------------------|--|----------------|------------|-------------------|---------|
| 1.00 | SERVICIO | E48 - Unidad de servicio | 90101501 - Restaurantes | CONSUMO DE ALIMENTOS consumo de alimentos del día 17 y 20 de noviembre | 301.72 | 0.00 | 002 - IVA - 48.28 | 301.72 |

Importe con letra:
TRESCIENTOS CINCUENTA PESOS 00/100 M.N.

CONDICIONES DE PAGO:

| | |
|-------------|--------|
| Subtotal | 301.72 |
| Impuestos | |
| Trasladados | 48.28 |
| ISH | 0.00 |
| Total | 350.00 |



Serie del Certificado del emisor: 00001000000504283076
Folio fiscal: 3DBF1879-35B8-4E58-85E0-82E830B7B4AA
No. de Serie del Certificado del SAT: 00001000000505142236
Fecha y hora de certificación: Diciembre 9 2020 - 20:32:46

Este documento es una representación impresa de un CFDI

CFDI Relacionado:
Tipo Relación: -
CFDI Relacionado:

Sello Digital del CFDI

bQq6lx9gPbZZfPckSTdJ8c2RA9QrvSDFQTA/b/edmgTHM0aLBq6RyqCofJmKCAGGNIU7i1X8Mhpw5SR4AMfx
0VDvaw+EPIp8Hw52faZfQd84qZxex5jrvM4szsW0fg71jlpJfJWacNs62YPQPMaw8P3cR23wlgVjqh281cplU
09jM6KrLdYENL2Sx46qGrvAGFv+ERnFXHeZISLbhfiqEH9Z8b7LbwHGPalmtbw32PXFwjJSuV0HwmtqlwvVIWK
OgFJmkqfQuBjbWGHdl2KwpDUFrgJZJuckqlimY3jA3+npJkhqctA/WHnNPqGh6CySbBpZulqw2+1+YDZHEHA==

Sello del SAT

HsDP/GhvC2FLyziJX8oqnRa33cSihxqNDSNCw9vz57e9WBAVj1wDvDjLB5HF5/TDXFcwG+rlwgRh
NQOpL0+SX+FahxOgr+5B2dVTm+GMAalVez1D6sUzGjCRKouml+qinQwwrBujKTY+MuD4yK0S0vbpYy
x7Xc/Zj8oLtdT+3Sa2/KjoNS1z+umSq+m6zYnX0Cujdf7ImGDFOdVrdu0S/yfiPqZwKSeZjeATKSxv
+Iz2D9GSesGWkYqL9ILre1SbtfgCU7/mQDfUYHCrNzalbw8p4gtBWoKtoRnH2gfcYRN2LdfbHndUo
5gSmVeUuJVoJuGGm7Lrow==

Cadena original del complemento de certificación digital del SAT

||1.1|3DBF1879-35B8-4E58-85E0-82E830B7B4AA|2020-12-09T20:32:46|MAS0810247C0|bQq6
lx9gPbZZfPckSTdJ8c2RA9QrvSDFQTA/b/edmgTHM0aLBq6RyqCofJmKCAGGNIU7i1X8Mhpw5SR4AM
fx0VDvaw+EPIp8Hw52faZfQd84qZxex5jrvM4szsW0fg71jlpJfJWacNs62YPQPMaw8P3cR23wlgVjq
h281cplUD9iM6KrLdYENL2Sx46qGrvAGFv+ERnFXHeZISLbhfiqEH9Z8b7LbwHGPalmtbw32PXFwjJSu
V0HwmtqlwvVIWKOfJmkqfQuBjbWGHdl2KwpDUFrgJZJuckqlimY3jA3+npJkhqctA/WHnNPqGh6CySb
BpZulqw2+1+YDZHEHA==|00001000000505142236|