



REPORTE FOTOGRÁFICO

Tuxtla Gutiérrez, Chiapas
28 de diciembre del 2020

MUNICIPIO: Palenque; Chiapas

FECHA DE OFICIO DE COMISIÓN:

15 de diciembre de 2020

No. DE OFICIO DE COMISIÓN:

INESA/DG/084/2020

FECHA DE COMISIÓN:

16 al 18 de diciembre de 2020

El día 16 de diciembre, nos trasladamos a la cabecera municipal de Palenque Chiapas con la finalidad de participar en una mesa de atención ciudadana junto con otras instituciones gubernamentales del Estado de Chiapas para escuchar las demandas de diversas poblaciones de Palenque y Salto de Agua y de esta manera atender las demandas ciudadanas.

El día 17 de diciembre en coordinación con la Comisión de Caminos e Infraestructura Hidráulica y el Sistema de Agua Potable y Alcantarillado Municipal de Palenque, se realizó un evento de inauguración de la instalación de la Mesa de Atención Ciudadana, posteriormente nos dirigimos a las instalaciones de la oficina regional de la Delegación de Gobierno, donde se instaló el módulo oficial de la Mesa de Atención Ciudadana, la cual fue atendida por personal operativo del instituto, al final del día, los informes señalaron que los temas atendidos estaban relacionados a la construcción de caminos y carreteras.

El día 18 de diciembre, se instaló de nueva cuenta la Mesa de Atención Ciudadana en la oficina regional de la Delegación de Gobierno en donde estuvimos presentes, junto con personal operativo del instituto para la atención del tema de la construcción de una carretera de la comunidad "el naranjo", tramo que llegará hasta la cabecera municipal.

Posteriormente nos trasladamos a el tramo inicial del Tren Maya, Palenque – Escárcega donde estuvimos presentes en otra mesa de atención ciudadana, con el objetivo de para atender a las demandas de las comunidades o grupos que llegaran al evento del Presidente de la República.

Al finalizar el evento en el tramo inicial del tren maya nos dirigimos de vuelta a la ciudad de Tuxtla Gutiérrez.



**INSTITUTO
ESTATAL DEL AGUA**

GOBIERNO DE CHIAPAS

DIRECCIÓN GENERAL

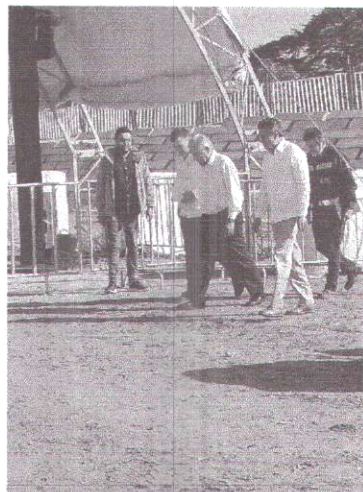
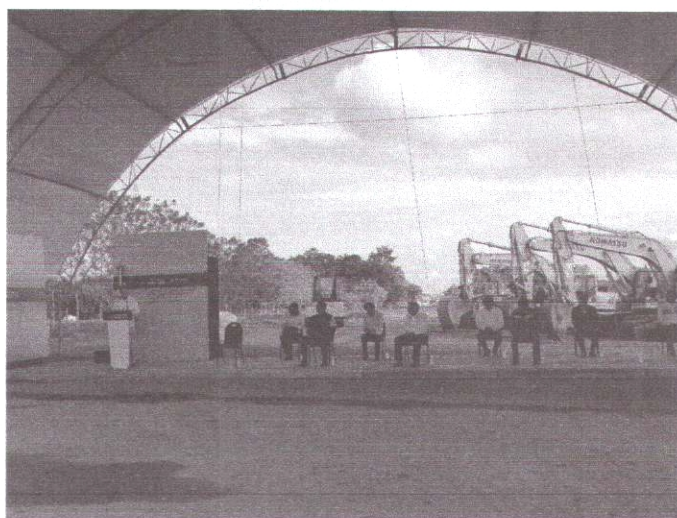

DECLARO BAJO PROTESTA DE DECIR VERDAD, QUE LOS DATOS CONTENIDOS EN ÉSTE INFORME SON VERÍDICOS Y MANIFIESTO TENER CONOCIMIENTO DE LAS SANCIONES QUE SE APLICARÁN EN CASO CONTRARIO

NOMBRE Y FIRMA DEL COMISIONADO

LIC. LILIA YURIDIA TOVILLA CÓRDOVA

SECRETARIA PARTICULAR

Vo. Bo.

MTRO. JOSE ALFREDO GARCÍA BERMÚDEZ

DIRECTOR GENERAL

Unidad Administrativa, Edificio A, Anexo A9,
Col. Maya C.P. 29010 Tuxtla Gutiérrez, Chiapas.
Tel. (961) 118 4356