

ESTRUCTURA ORGANICA

A) ORGANIGRAMA ESTRUCTURAL

INSTITUTO DE PROTECCION SOCIAL Y BENEFICENCIA PUBLICA DEL ESTADO DE CHIAPAS

ORGANIGRAMA GENERAL

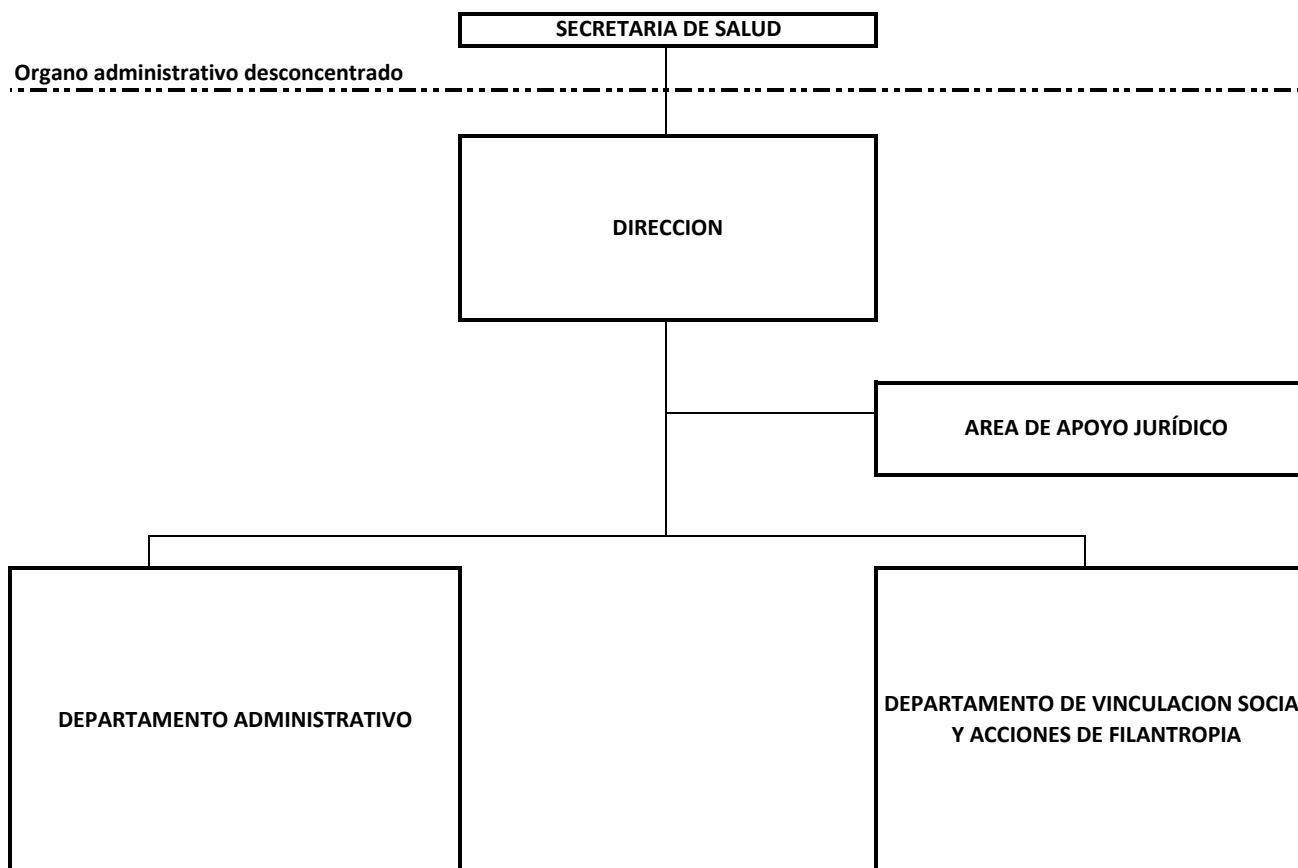

CONCENTRADO DE PLANTILLA DE PLAZAS DEL INSTITUTO DE PROTECCION SOCIAL Y BENEFICENCIA PUBLICA DEL ESTSDO DE CHIAPAS.

ORGANOS ADMINISTRATIVO	PLAZAS		
	CONFIANZA	BASE	TOTAL
DIRECCION	4	0	4
AREA DE APOYO JURIDICO	1	0	1
DEPARTAMENTO ADMINISTRATIVO	8	0	8
DEPARTAMENTO DE VINCULACION SOCIAL Y ACCIONES DE FILANTROPIA	3	0	3
TOTAL	16	0	16

B) ORGANIGRAMA OCUPACIONAL

INSTITUTO DE PROTECCION SOCIAL Y BENEFICENCIA PUBLICA DEL ESTADO DE CHIAPAS

ORGANIGRAMA OCUPACIONAL

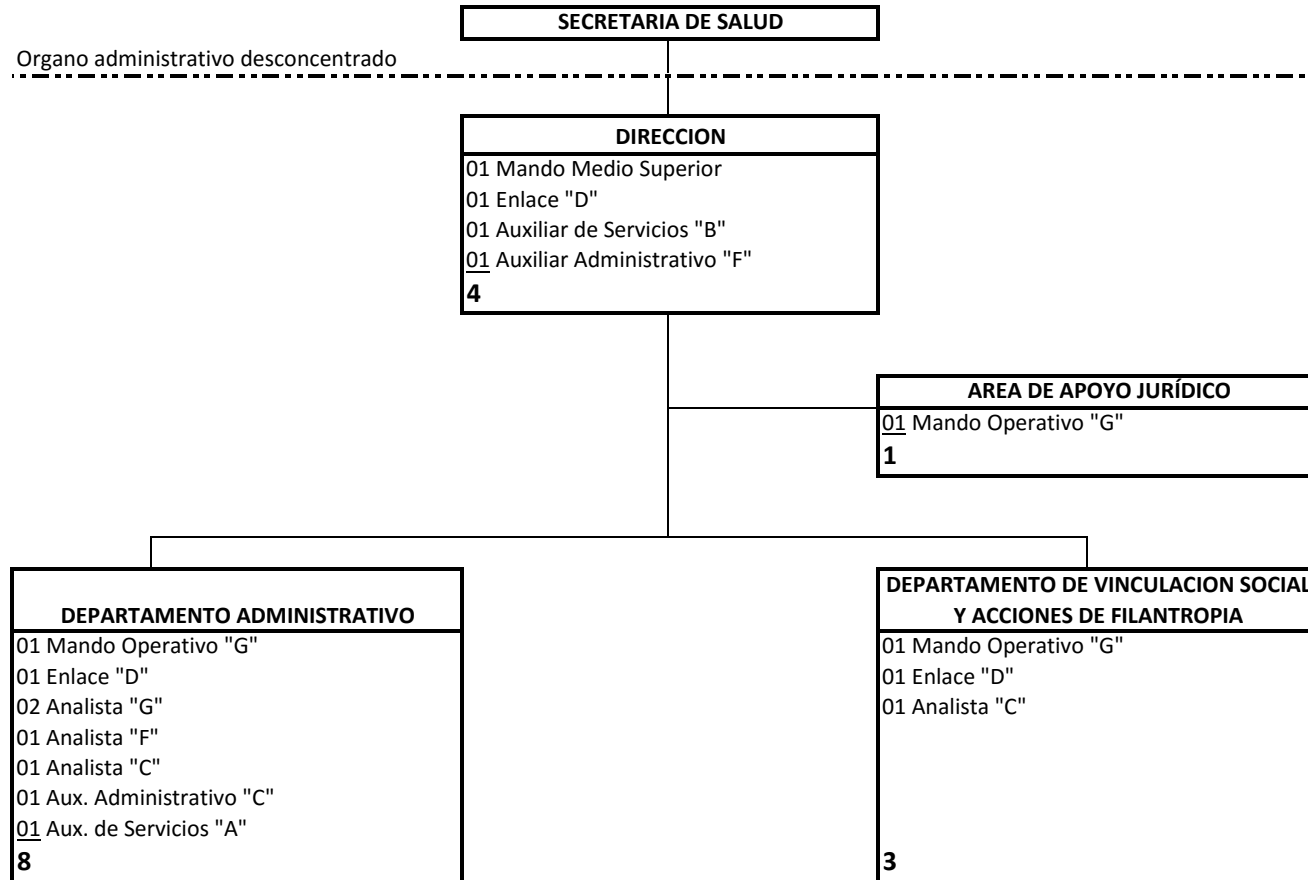

Resumen de Plazas	
Personal	No.
Confianza	16
Base *	0
TOTAL	16

INSTITUTO DE PROTECCION SOCIAL Y BENEFICENCIA PUBLICA DEL ESTADO DE CHIAPAS

CONCILIACION DE PLANTILLAS DE PLAZAS AL CIERRE DEL EJERCICIO DE 2016

ORGANOS ADMINISTRATIVO	PLAZAS		
	DIRECCION DE ESTRUCTURAS ORGANICAS	LISTADO ANALITICO DE RECURSOS HUMANOS	DIFERENCIA
DIRECCION	4	4	0
AREA DE APOYO JURIDICO	1	1	0
DEPARTAMENTO ADMINISTRATIVO	8	8	0
DEPARTAMENTO DE VINCULACION SOCIAL Y ACCIONES DE FILANTROPIA	3	3	0
TOTAL	16	16	0

PLAZAS DEL INSTITUTO DE PROTECCION SOCIAL Y BENEFICENCIA PUBLICA DEL ESTADO DE CHIAPAS

DIRECCION
01 Mando Medio Superior
01 Enlace "D"
01 Auxiliar de Servicios "B"
01 Auxiliar Administrativo "F"
4

AREA DE APOYO JURÍDICO
01 Mando Operativo "G"
1

DEPARTAMENTO ADMINISTRATIVO
01 Mando Operativo "G"
01 Enlace "D"
02 Analista "G"
01 Analista "F"
01 Analista "C"
01 Aux. Administrativo "C"
01 Aux. de Servicios "A"
8

DEPARTAMENTO DE VINCULACION SOCIAL Y ACCIONES DE FILANTROPIA
01 Mando Operativo "G"
01 Enlace "D"
01 Analista "C"
3

