

2023, Año de Francisco Villa, el Revolucionario del Pueblo”

DICTAMEN DE MOVILIDAD DE LA TERMINAL DE AUTOBUSES EXPRESO AZUL, S.A. DE C.V. DE TUXTLA GUTIERREZ, CHIAPAS



GOBIERNO DEL ESTADO

ENERO 2023

2023, Año de Francisco Villa, el Revolucionario del Pueblo ”

DICTAMEN

Derivado de la solicitud suscrita por el C. Pedro Sánchez Manga, representante legal de la empresa Autobuses Expreso Azul, S.A. de C.V. de fecha 07 de diciembre del 2022 y recibido en esta Dirección el 23 de diciembre de 2022, a través del cual señala como domicilio para oír y recibir todo tipo de notificaciones en Novena Sur Oriente 2044, Col. Caminera de esta ciudad capital y solicita Dictamen de Movilidad, mencionando que le servirá para renovar su Licencia de funcionamiento y Factibilidad de uso de suelo en el H. Ayuntamiento Municipal de Tuxtla Gutiérrez, Chiapas; se realizó análisis de la Infraestructura vial, Movilidad y Transporte obteniéndose lo siguiente:

Ubicación:

La terminal de Autobuses Expreso Azul se ubica sobre el Boulevard de la 9ª Avenida Sur entre la Calzada Samuel León Brindis y Calle Ing. Andrés Ontiveros, limita al Poniente con local comercial de pollos denominado “Pollo Brujo”, al Oriente con la refaccionaria denominada “Carlitos”, al Norte con el Boulevard de la 9ª Avenida Sur Oriente y al Sur con Calle Gilberto Valenzuela, en la Colonia Caminera de Tuxtla Gutiérrez, Chiapas.

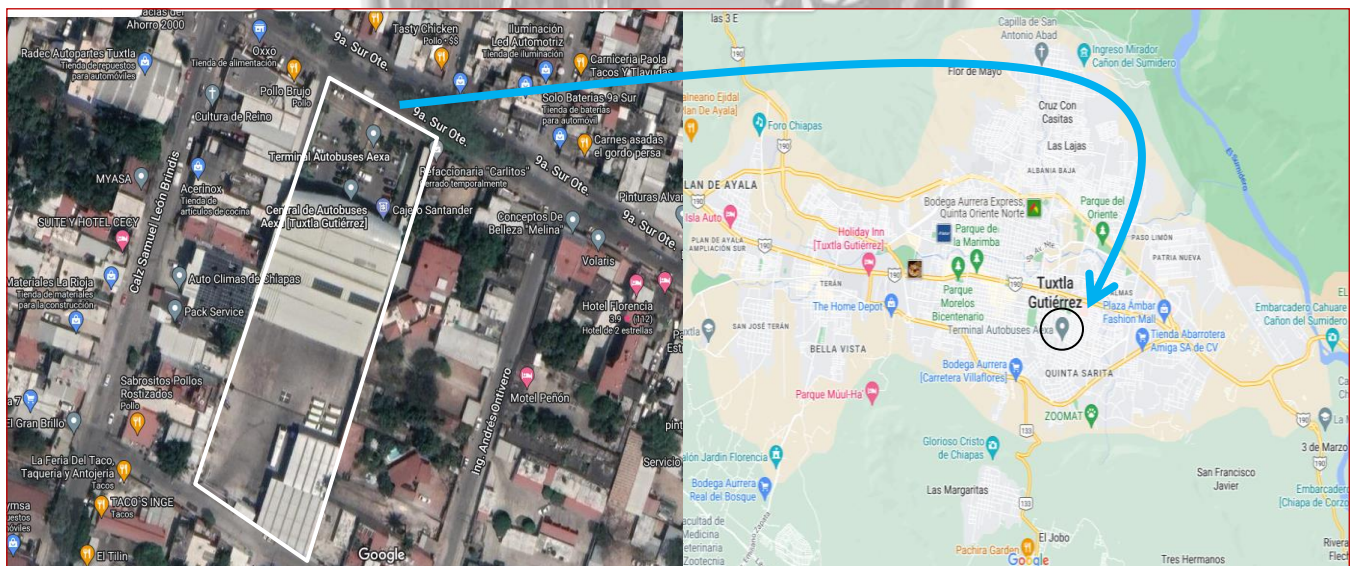

Ubicación Georeferenciada:

Latitud: 16°44'30.02" N Longitud: 93°6'4.65" O

2023, Año de Francisco Villa, el Revolucionario del Pueblo ”

Infraestructura Vial:

Vialidad Primaria: Está conformada por el Boulevard de la 9ª Avenida Sur, constituida por un camellón central, dos carriles con sentido de circulación de Poniente a Oriente y dos carriles con sentido de circulación de Oriente a Poniente, está pavimentada de concreto hidráulico y concreto asfáltico en regulares condiciones.

Esta vialidad inicia del lado Poniente en la Prolongación del Libramiento Sur y concluye en el Boulevard Andes Serra Rojas del lado Oriente.

Calzada Samuel León Brindis: vialidad primaria que también forma parte importante de la movilidad, está pavimentada con concreto hidráulico y asfáltico con dos carriles, uno por cada sentido de circulación de Norte a Sur y de Sur a Norte, esta vialidad inicia en el del Boulevard Ángel Albino Corzo al Norte y termina al Sur en el Libramiento Sur.

Calle Gilberto Valenzuela: vialidad secundaria con doble sentido de circulación de Poniente a Oriente y viceversa, pavimentada con concreto hidráulico, inicia en Calzada Samuel León Brindis del lado Poniente y termina al Oriente con Calle Ing. Andrés Ontiveros la cual es utilizada por la empresa para que los autobuses ingresen y salgan de su terminal.



Blvd. de la 9ª Av. Sur de poniente a oriente



Calle Gilberto Valenzuela de oriente a poniente



Calz. Samuel L. Brindis de Sur a Norte



Calle Gilberto Valenzuela de Poniente a Oriente

2023, Año de Francisco Villa, el Revolucionario del Pueblo ”

Infraestructura del Edificio Terminal:

El edificio terminal cuenta con dos acceso para pasajeros desde la 9ª Avenida Sur, estacionamiento público, servicio de taxi concesionado, rampa de acceso para personas con movilidad reducida, cruce peatonal dentro del estacionamiento, sala de espera, baños, locales comerciales, señalamiento horizontal y vertical, área de taquillas, patio de maniobras y andenes de ascenso y descenso; los cuales funcionan adecuadamente para la movilidad que genera actualmente.



- 1.- Patio de Maniobras
- 2.- Edificio de servicios
- 3.- Estacionamiento

2023, Año de Francisco Villa, el Revolucionario del Pueblo ”

Servicio público de Transporte:

El servicio público de transporte que forma parte de la movilidad está integrado por el transporte público concesionado en la modalidad de pasaje tipo taxi y tipo colectivo urbano, suburbano concesionado por el estado, y suburbano y foráneo permisionario federal.

Existe una parada con mobiliario de Transporte Colectivo Urbano en la banqueta contigua al acceso de la terminal y una base de taxis dentro de la misma terminal, además se observa que el servicio de transporte público suburbano de las colonias Ruíz Ferro, Cahuaré, Santa Fe, Nuevo Bochil, entre otros; y del foráneo que hacen descenso de pasajeros en frente de la terminal, en el sentido de circulación de oriente a poniente.



Paradas del servicio de transporte colectivo urbano, suburbano y foráneo



Servicio público de transporte en la modalidad de Taxi dentro y fuera de la terminal

2023, Año de Francisco Villa, el Revolucionario del Pueblo ”

Rutas de Penetración:

Se solicitó información a la Dirección de Registro y Control del Transporte, y la ruta de penetración se describe en sus Permisos de Penetración con números de folio del 3231016 al 3231020 con vigencia del 01 de enero al 31 de diciembre del 2022.

En campo se pudo constatar que los autobuses ingresan y salen hacia su terminal por la vialidad secundaria denominada Ing. Gilberto Valenzuela, así mismo se pudo verificar la circulación de autobuses sobre el Libramiento Sur.



Calle Gilberto Valenzuela
Doble sentido de circulación Poniente a Oriente y viceversa



Autobuses de AEXA sobre Lib. Sur y Calle Central

2023, Año de Francisco Villa, el Revolucionario del Pueblo ”

Observaciones y Recomendaciones:

En cuanto a la infraestructura vial se observó que en la banqueta contigua al acceso de la terminal se observa señalamiento de rampa para silla de ruedas sin embargo no existen dichas rampas que permitan el fácil desplazamiento de personas con movilidad reducida; por lo que se recomienda realice lo que corresponda para garantizar que los usuarios de su terminal con estas limitaciones puedan desplazarse con facilidad.

Se observa ausencia de luminarias y falta de señalamiento de parada de transporte público colectivo urbano en la banqueta que se menciona anteriormente y que brinde seguridad al peatón y usuario de la terminal, por lo que se recomienda realizar las gestiones ante las autoridades correspondientes para el suministro y colocación tanto del señalamiento vertical como de luminarias.



Faltan rampas para sillas de ruedas



Faltan luminarias en la zona de movilidad colindante a la terminal

2023, Año de Francisco Villa, el Revolucionario del Pueblo ”

DICTAMEN

Una vez analizado el contexto urbano de la movilidad que se genera en la zona de influencia de la terminal de la empresa Autobuses Expreso Azul, S.A. de C.V. y de la infraestructura existente en la zona y en la propia terminal, la interacción entre los usuarios en el uso del espacio público, así como del servicio público de transporte en sus diferentes modalidades concesionado por el estado y permisionario federal; esta Dirección de Movilidad dependiente de la Secretaría de Movilidad y Transporte del Gobierno del Estado de Chiapas; considera factible y funcional la operación de la Terminal de Autobuses Expreso Azul, S.A de C.V., que se encuentra ubicada en el Boulevard de la 9ª Avenida Sur Oriente entre Calzada Samuel León Brindis y Calle Ing. Andrés Ontiveros de la Colonia Caminera de esta ciudad capital, exhortando a la empresa Autobuses Expreso Azul, S.A. de C.V. a conducirse bajo los principios de legalidad que correspondan, haciendo de su conocimiento que los efectos del presente documento únicamente son válidos para el inmueble descrito.

Validó

Arq. Violeta Aurora González Gerardo
Directora de Movilidad

CHIAPAS
GOBIERNO DEL ESTADO

2023, Año de Francisco Villa, el Revolucionario del Pueblo”

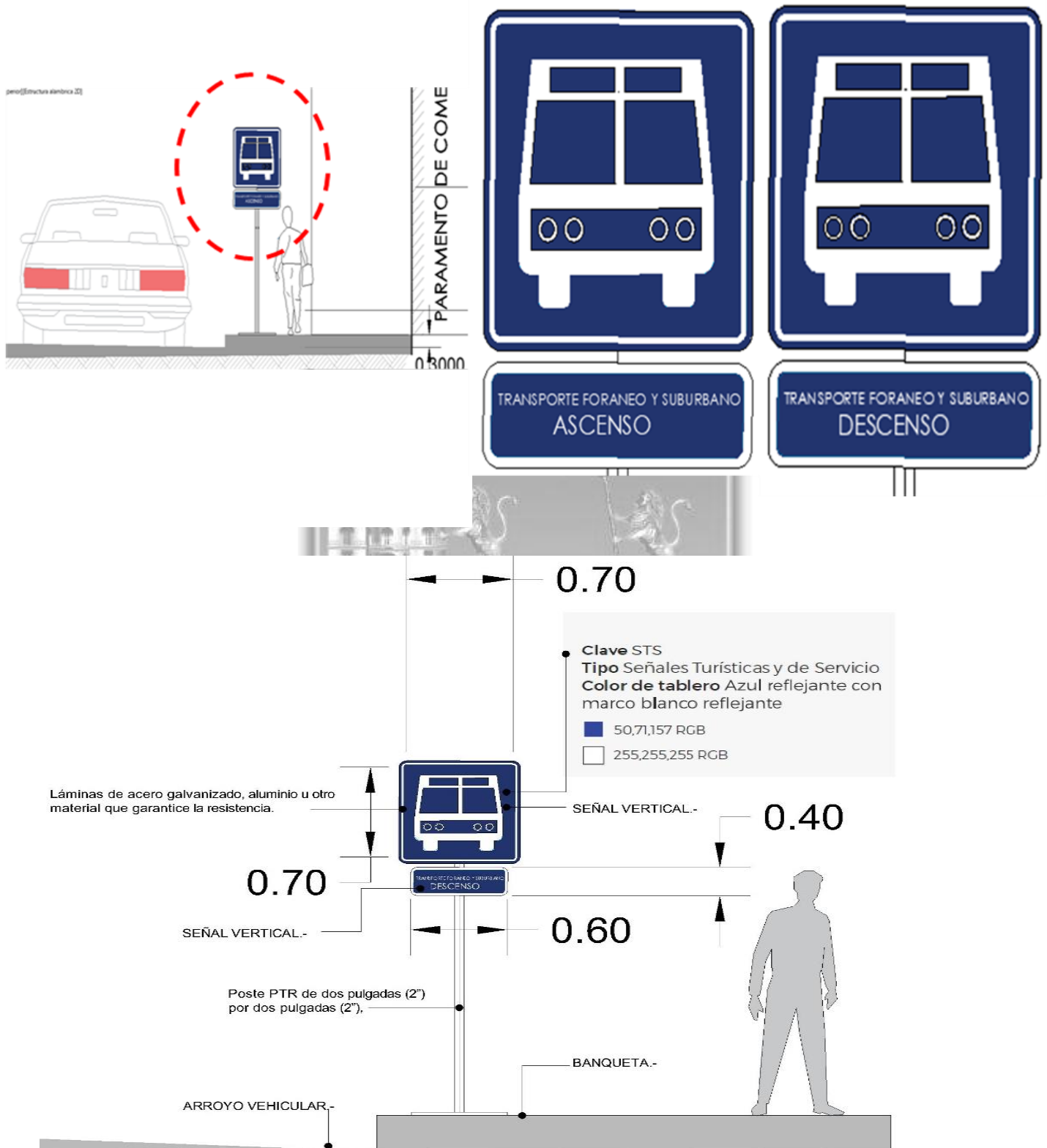

SIS 76- SEÑAL TRANSPORTE PÚBLICO.-

2023, Año de Francisco Villa, el Revolucionario del Pueblo

Color

Color	Tono	Modelo de Color RGB	Uso
Blanco		255,255,255	Restricción, información, general o de recomendación
Amarillo		255,202,6	Prevención
Rojo		189,32,37	Restricción y Prohibición
Azul		50,71,157	Servicios
Verde		0,113,80	Información
Verde Claro		31,127,0	Infraestructura ciclista
Verde limón Fluorescente		188,214,48	Prevención
Negro		0,0,0	Restricción y Preventivas

Azul		50,71,157	Servicios
------	--	-----------	-----------

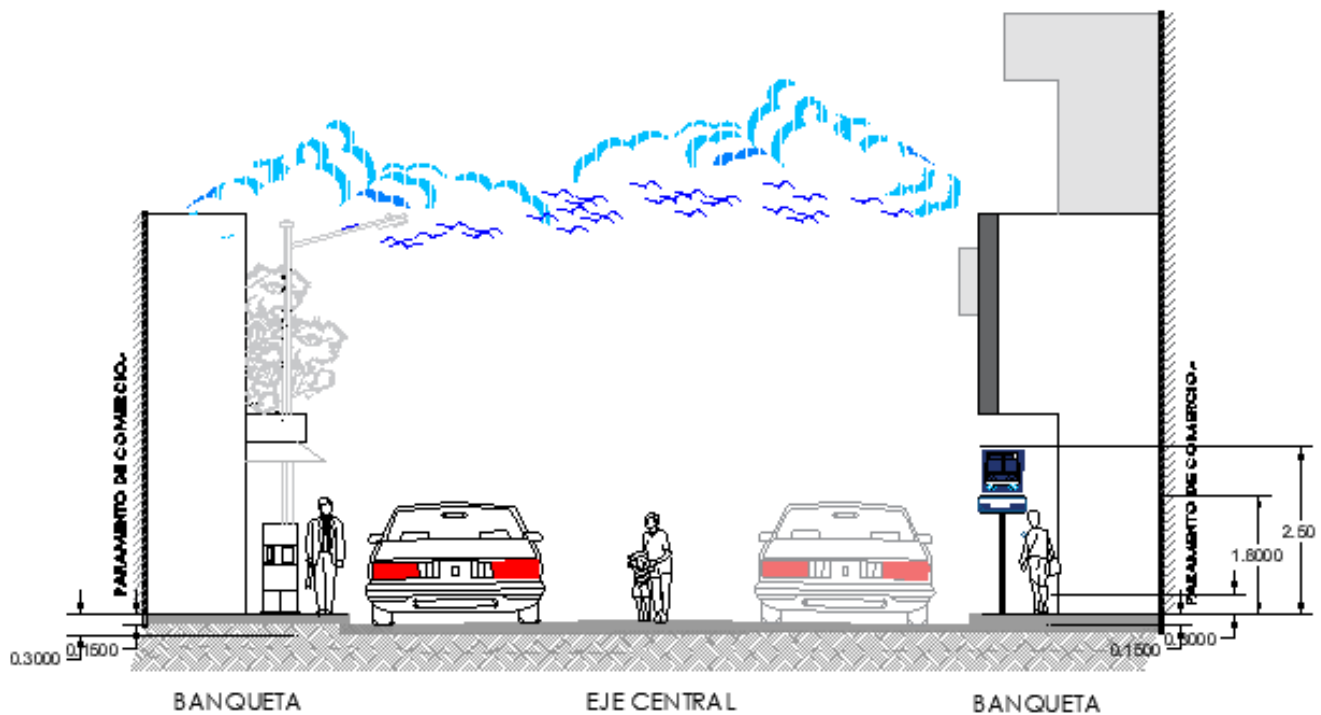

2023, Año de Francisco Villa, el Revolucionario del Pueblo ”

REFERENCIAS BIBLIOGRÁFICAS:

- Secretaría de Comunicaciones y Transportes. (2014). Manual de Señalización Vial y Dispositivos de Seguridad. México DF, México.
- Instituto Metropolitano de Planeación. (2016). Plan De Ordenamiento Territorial Metropolitano Del AMG. Jalisco, México.
- Secretaría de Desarrollo Agrario Territorial y Urbano. (2018). Manual de Calles. Cdmx, México.
- Manual de Señalamiento Vial para el AMG.
- Norma Oficial Mexicana NOM-034-2018.
- Señalamiento Horizontal y Vertical de Carreteras y Vialidades urbanas. Pág. 50-53 MX.



CHIAPAS
GOBIERNO DEL ESTADO